

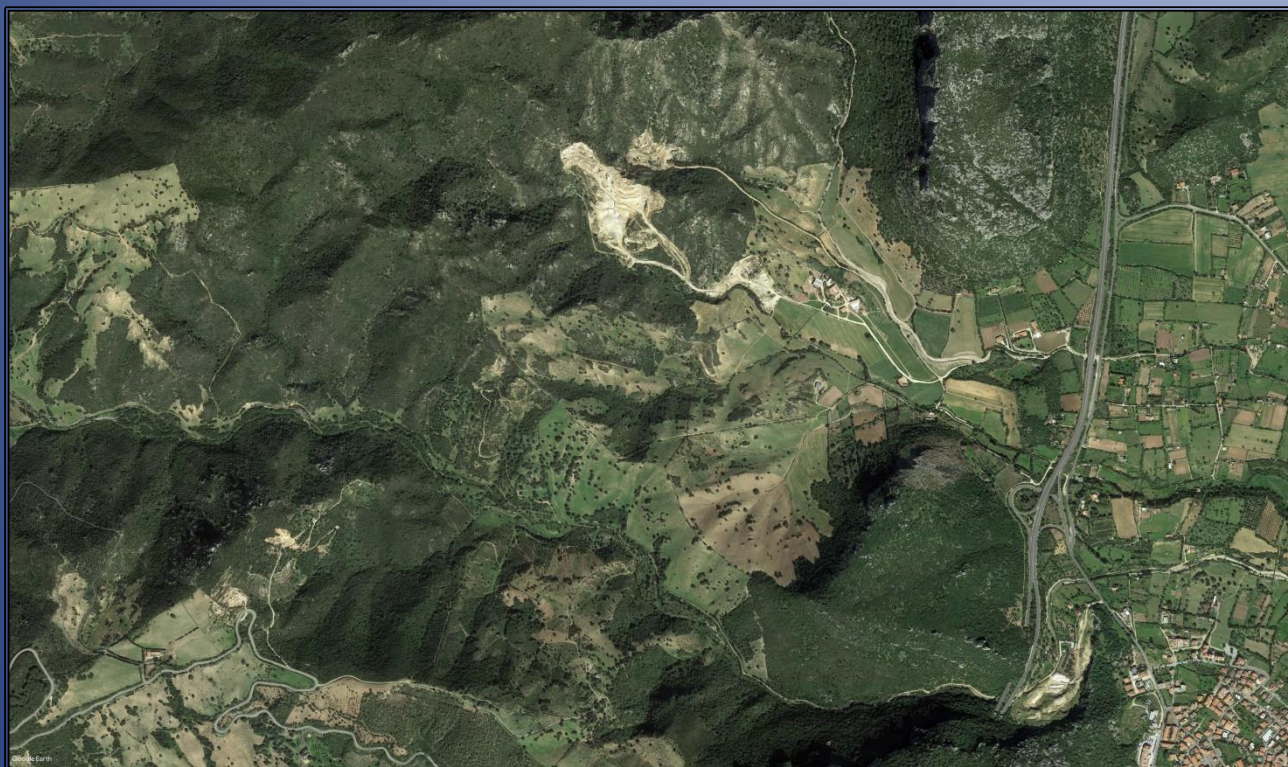

**Regione Autonoma della Sardegna**  
*Provincia di Nuoro*  
**Comune di Siniscola**



**Concessione Mineraria di San Simplicio**  
**Computo metrico ripristini**  
**(Stima dei lavori)**

Committente: Europomice s.r.l.

Progettazione e Coordinamento  
Dott. Geol. Lorenzo Ottelli

Collaboratore: Dott. Ing. Maria Rita Ottelli  
Relazioni specialistiche:

Dott. Ing. Nicola Todde  
Agr. Dott. Nat. Nicola Manis

**Marzo 2023**

M = Lav. a Misura - C = Lav. a Corpo - E = Economia

| Articolo e descrizione   | Quantità        | Prezzo Unitario € | Importo €         |
|--|-----------------|-------------------|-------------------|
| <b>SAR22_PF.0001.0002.0008</b><br>TRASPORTO A RILEVATO di materiali, asciutti o bagnati, provenienti dagli scavi, compreso lo scarico a rilevato con percorrenza all'interno del cantiere. |                 |                   |                   |
| <b>Sommano (m³)</b>  | <b>42000,00</b> | <b>3,29</b>       | <b>138.180,00</b> |
| <b>SAR22_PF.0001.0002.0008</b><br>TRASPORTO A RILEVATO di materiali, asciutti o bagnati, provenienti dagli scavi, compreso lo scarico a rilevato con percorrenza all'interno del cantiere. |                 |                   |                   |
| <b>Sommano (m³)</b>  | <b>8700,00</b>  | <b>3,29</b>       | <b>28.623,00</b>  |
| <b>SAR22_PF.0001.0002.0008</b><br>TRASPORTO A RILEVATO di materiali, asciutti o bagnati, provenienti dagli scavi, compreso lo scarico a rilevato con percorrenza all'interno del cantiere. |                 |                   |                   |
| <b>Sommano (m³)</b>  | <b>9360,00</b>  | <b>3,29</b>       | <b>30.794,40</b>  |
| <b>SAR22_PF.0001.0002.0008</b><br>TRASPORTO A RILEVATO di materiali, asciutti o bagnati, provenienti dagli scavi, compreso lo scarico a rilevato con percorrenza all'interno del cantiere. |                 |                   |                   |
| <b>Sommano (m³)</b>  | <b>14500,00</b> | <b>3,29</b>       | <b>47.705,00</b>  |
| <b>SAR22_PF.0001.0002.0008</b><br>TRASPORTO A RILEVATO di materiali, asciutti o bagnati, provenienti dagli scavi, compreso lo scarico a rilevato con percorrenza all'interno del cantiere. |                 |                   |                   |
| <b>Sommano (m³)</b>  | <b>3000,00</b>  | <b>3,29</b>       | <b>9.870,00</b>   |
| <b>SAR22_PF.0001.0002.0008</b><br>TRASPORTO A RILEVATO di materiali, asciutti o bagnati, provenienti dagli scavi, compreso lo scarico a rilevato con percorrenza all'interno del cantiere. |                 |                   |                   |
| <b>Sommano (m³)</b>  | <b>3600,00</b>  | <b>3,29</b>       | <b>11.844,00</b>  |
| <b>SAR22_PF.0001.0002.0008</b><br>TRASPORTO A RILEVATO di materiali, asciutti o bagnati, provenienti dagli scavi, compreso lo scarico a rilevato con percorrenza all'interno del cantiere. |                 |                   |                   |
| <b>Sommano (m³)</b>  | <b>1953,00</b>  | <b>3,29</b>       | <b>6.425,37</b>   |
| <b>SAR22_PF.0001.0002.0008</b>   |                 |                   |                   |

| Articolo e descrizione   | Quantità | Prezzo Unitario € | Importo € |
|--|----------|-------------------|-----------|
| TRASPORTO A RILEVATO di materiali, asciutti o bagnati, provenienti dagli scavi, compreso lo scarico a rilevato con percorrenza all'interno del cantiere. |          |                   |           |
| Sommano (m³)   | 2100,00  | 3,29              | 6.909,00  |
| <b>SAR22_PF.0001.0002.0008</b>   |          |                   |           |
| TRASPORTO A RILEVATO di materiali, asciutti o bagnati, provenienti dagli scavi, compreso lo scarico a rilevato con percorrenza all'interno del cantiere. |          |                   |           |
| Sommano (m³)   | 26250,00 | 3,29              | 86.362,50 |
| <b>SAR22_PF.0001.0002.0008</b>   |          |                   |           |
| TRASPORTO A RILEVATO di materiali, asciutti o bagnati, provenienti dagli scavi, compreso lo scarico a rilevato con percorrenza all'interno del cantiere. |          |                   |           |
| Sommano (m³)   | 4320,00  | 3,29              | 14.212,80 |
| <b>SAR22_PF.0001.0002.0008</b>   |          |                   |           |
| TRASPORTO A RILEVATO di materiali, asciutti o bagnati, provenienti dagli scavi, compreso lo scarico a rilevato con percorrenza all'interno del cantiere. |          |                   |           |
| Sommano (m³)   | 7200,00  | 3,29              | 23.688,00 |
| <b>SAR22_PF.0001.0002.0008</b>   |          |                   |           |
| TRASPORTO A RILEVATO di materiali, asciutti o bagnati, provenienti dagli scavi, compreso lo scarico a rilevato con percorrenza all'interno del cantiere. |          |                   |           |
| Sommano (m³)   | 7700,00  | 3,29              | 25.333,00 |
| <b>SAR22_PF.0001.0002.0008</b>   |          |                   |           |
| TRASPORTO A RILEVATO di materiali, asciutti o bagnati, provenienti dagli scavi, compreso lo scarico a rilevato con percorrenza all'interno del cantiere. |          |                   |           |
| Sommano (m³)   | 700,00   | 3,29              | 2.303,00  |
| <b>SAR22_PF.0001.0002.0008</b>   |          |                   |           |
| TRASPORTO A RILEVATO di materiali, asciutti o bagnati, provenienti dagli scavi, compreso lo scarico a rilevato con percorrenza all'interno del cantiere. |          |                   |           |
| Sommano (m³)   | 653,00   | 3,29              | 2.148,37  |
| <b>SAR22_PF.0001.0002.0008</b>   |          |                   |           |
| TRASPORTO A RILEVATO di materiali, asciutti o bagnati, provenienti dagli scavi, compreso lo scarico a rilevato con percorrenza all'interno del cantiere. |          |                   |           |

| Articolo e descrizione  | Quantità | Prezzo Unitario € | Importo € |
|---|----------|-------------------|-----------|
| Sommano (m³)  | 810,00   | 3,29              | 2.664,90  |
| <b>SAR22_PF.0001.0002.0008</b><br>TRASPORTO A RILEVATO di materiali, asciutti o bagnati, provenienti dagli scavi, compreso lo scarico a rilevato con percorrenza all'interno del cantiere.  |          |                   |           |
| Sommano (m³)  | 21210,00 | 3,29              | 69.780,90 |
| <b>SAR22_PF.0001.0002.0008</b><br>TRASPORTO A RILEVATO di materiali, asciutti o bagnati, provenienti dagli scavi, compreso lo scarico a rilevato con percorrenza all'interno del cantiere.  |          |                   |           |
| Sommano (m³)  | 4650,00  | 3,29              | 15.298,50 |
| <b>SAR22_PF.0001.0002.0012</b><br>SCAVO A LARGA SEZIONE per fondazioni o opere d'arte, canali o simili, di qualsiasi tipo e importanza, anche in presenza d'acqua, eseguito con qualsiasi mezzo meccanico, compreso lo spianamento e la configurazione del fondo anche a gradoni, la formazione e la rimozione di eventuali rampe provvisorie, compreso il carico su automezzo, escluso il trasporto di terreno di qualsiasi natura, sia sciolto che compatto, anche misto a pietre, escluso le rocce tenere e dure, fino alla profondità di m 2.00 dal piano di sbancamento o dall'orlo del cavo |          |                   |           |
| Sommano (m³)  | 3000,00  | 5,57              | 16.710,00 |
| <b>SAR22_PF.0001.0002.0012</b><br>SCAVO A LARGA SEZIONE per fondazioni o opere d'arte, canali o simili, di qualsiasi tipo e importanza, anche in presenza d'acqua, eseguito con qualsiasi mezzo meccanico, compreso lo spianamento e la configurazione del fondo anche a gradoni, la formazione e la rimozione di eventuali rampe provvisorie, compreso il carico su automezzo, escluso il trasporto di terreno di qualsiasi natura, sia sciolto che compatto, anche misto a pietre, escluso le rocce tenere e dure, fino alla profondità di m 2.00 dal piano di sbancamento o dall'orlo del cavo |          |                   |           |
| Sommano (m³)  | 3600,00  | 5,57              | 20.052,00 |
| <b>SAR22_PF.0001.0002.0012</b><br>SCAVO A LARGA SEZIONE per fondazioni o opere d'arte, canali o simili, di qualsiasi tipo e importanza, anche in presenza d'acqua, eseguito con qualsiasi mezzo meccanico, compreso lo spianamento e la configurazione del fondo anche a gradoni, la formazione e la rimozione di eventuali rampe provvisorie, compreso il carico su automezzo, escluso il trasporto di terreno di qualsiasi natura, sia sciolto che compatto, anche misto a pietre, escluso le rocce tenere e dure, fino alla profondità di m 2.00 dal piano di sbancamento o dall'orlo del cavo |          |                   |           |
| Sommano (m³)  | 1953,00  | 5,57              | 10.878,21 |
| <b>SAR22_PF.0001.0002.0012</b><br>SCAVO A LARGA SEZIONE per fondazioni o opere d'arte, canali o simili, di qualsiasi tipo e importanza, anche in presenza d'acqua, eseguito con qualsiasi mezzo meccanico, compreso lo spianamento e la configurazione del fondo anche a gradoni, la formazione e la rimozione di eventuali rampe provvisorie, compreso il carico su automezzo, escluso il trasporto di terreno di qualsiasi natura, sia sciolto che compatto, anche misto a pietre,  |          |                   |           |

| Articolo e descrizione  | Quantità       | Prezzo Unitario € | Importo €        |
|---|----------------|-------------------|------------------|
| escluso le rocce tenere e dure, fino alla profondità di m 2.00 dal piano di sbancamento o dall'orlo del cavo  |                |                   |                  |
| <b>Sommano (m³)</b>   | <b>2100,00</b> | <b>5,57</b>       | <b>11.697,00</b> |
| <b>SAR22_PF.0001.0002.0012</b>  |                |                   |                  |
| SCAVO A LARGA SEZIONE per fondazioni o opere d'arte, canali o simili, di qualsiasi tipo e importanza, anche in presenza d'acqua, eseguito con qualsiasi mezzo meccanico, compreso lo spianamento e la configurazione del fondo anche a gradoni, la formazione e la rimozione di eventuali rampe provvisorie, compreso il carico su automezzo, escluso il trasporto di terreno di qualsiasi natura, sia sciolto che compatto, anche misto a pietre, escluso le rocce tenere e dure, fino alla profondità di m 2.00 dal piano di sbancamento o dall'orlo del cavo |                |                   |                  |
| <b>Sommano (m³)</b>   | <b>700,00</b>  | <b>5,57</b>       | <b>3.899,00</b>  |
| <b>SAR22_PF.0001.0002.0012</b>  |                |                   |                  |
| SCAVO A LARGA SEZIONE per fondazioni o opere d'arte, canali o simili, di qualsiasi tipo e importanza, anche in presenza d'acqua, eseguito con qualsiasi mezzo meccanico, compreso lo spianamento e la configurazione del fondo anche a gradoni, la formazione e la rimozione di eventuali rampe provvisorie, compreso il carico su automezzo, escluso il trasporto di terreno di qualsiasi natura, sia sciolto che compatto, anche misto a pietre, escluso le rocce tenere e dure, fino alla profondità di m 2.00 dal piano di sbancamento o dall'orlo del cavo |                |                   |                  |
| <b>Sommano (m³)</b>   | <b>653,00</b>  | <b>5,57</b>       | <b>3.637,21</b>  |
| <b>SAR22_PF.0001.0002.0012</b>  |                |                   |                  |
| SCAVO A LARGA SEZIONE per fondazioni o opere d'arte, canali o simili, di qualsiasi tipo e importanza, anche in presenza d'acqua, eseguito con qualsiasi mezzo meccanico, compreso lo spianamento e la configurazione del fondo anche a gradoni, la formazione e la rimozione di eventuali rampe provvisorie, compreso il carico su automezzo, escluso il trasporto di terreno di qualsiasi natura, sia sciolto che compatto, anche misto a pietre, escluso le rocce tenere e dure, fino alla profondità di m 2.00 dal piano di sbancamento o dall'orlo del cavo |                |                   |                  |
| <b>Sommano (m³)</b>   | <b>810,00</b>  | <b>5,57</b>       | <b>4.511,70</b>  |
| <b>U.009.001</b>  |                |                   |                  |
| Semina e concimazione eseguita con trattrice di adeguata potenza e seminatrice o spandiconcime: a - per trasporto, miscelazione e distribuzione   |                |                   |                  |
| <b>Sommano (Ha)</b>   | <b>5,60</b>    | <b>137,90</b>     | <b>772,24</b>    |
| <b>U.009.001</b>  |                |                   |                  |
| Semina e concimazione eseguita con trattrice di adeguata potenza e seminatrice o spandiconcime: a - per trasporto, miscelazione e distribuzione   |                |                   |                  |
| <b>Sommano (Ha)</b>   | <b>3,52</b>    | <b>137,90</b>     | <b>485,41</b>    |
| <b>U.009.001</b>  |                |                   |                  |
| Semina e concimazione eseguita con trattrice di adeguata potenza e seminatrice o  |                |                   |                  |

| Articolo e descrizione  | Quantità | Prezzo Unitario € | Importo € |
|---|----------|-------------------|-----------|
| spandiconcime: a - per trasporto, miscelazione e distribuzione  |          |                   |           |
| Sommano (Ha)  | 0,93     | 137,90            | 128,25    |
| <b>U.009.002</b><br>Semina e concimazione eseguita con trattrice di adeguata potenza e seminatrice o spandiconcime: b - per acquisto di seme e concimi, misura massima accessibile (la scelta del seme deve essere indirizzata verso specie e/o cultivar di origine locale o, quanto meno, di ambienti simili sotto l'aspetto pedologico e climatico) |          |                   |           |
| Sommano (Ha)  | 5,60     | 461,20            | 2.582,72  |
| <b>U.009.002</b><br>Semina e concimazione eseguita con trattrice di adeguata potenza e seminatrice o spandiconcime: b - per acquisto di seme e concimi, misura massima accessibile (la scelta del seme deve essere indirizzata verso specie e/o cultivar di origine locale o, quanto meno, di ambienti simili sotto l'aspetto pedologico e climatico) |          |                   |           |
| Sommano (Ha)  | 3,52     | 461,20            | 1.623,42  |
| <b>U.009.002</b><br>Semina e concimazione eseguita con trattrice di adeguata potenza e seminatrice o spandiconcime: b - per acquisto di seme e concimi, misura massima accessibile (la scelta del seme deve essere indirizzata verso specie e/o cultivar di origine locale o, quanto meno, di ambienti simili sotto l'aspetto pedologico e climatico) |          |                   |           |
| Sommano (Ha)  | 0,93     | 461,20            | 428,92    |
| <b>U.011</b><br>Costipamento post-semi, eseguito con erpice a rulli lisci o dentati, rigido o snodato accoppiato a trattrice gommata.   |          |                   |           |
| Sommano (Ha)  | 5,60     | 96,10             | 538,16    |
| <b>U.011</b><br>Costipamento post-semi, eseguito con erpice a rulli lisci o dentati, rigido o snodato accoppiato a trattrice gommata.   |          |                   |           |
| Sommano (Ha)  | 3,52     | 96,10             | 338,27    |
| <b>U.011</b><br>Costipamento post-semi, eseguito con erpice a rulli lisci o dentati, rigido o snodato accoppiato a trattrice gommata.   |          |                   |           |
| Sommano (Ha)  | 0,93     | 96,10             | 89,37     |

| Articolo e descrizione   | Quantità    | Prezzo Unitario € | Importo €       |
|--|-------------|-------------------|-----------------|
| <b>ZF.A.004</b><br>Regolarizzazione, pareggiamento e spietramento superficiale di terreno a morfologia non uniforme (con o senza presenza di trovanti rocciosi) da sottoporre a lavorazione a strisce. Ad Ha ragguagliato. |             |                   |                 |
| <b>Sommano (Ha)</b>  | <b>3,48</b> | <b>967,70</b>     | <b>3.367,60</b> |
| <b>ZF.A.004</b><br>Regolarizzazione, pareggiamento e spietramento superficiale di terreno a morfologia non uniforme (con o senza presenza di trovanti rocciosi) da sottoporre a lavorazione a strisce. Ad Ha ragguagliato. |             |                   |                 |
| <b>Sommano (Ha)</b>  | <b>0,63</b> | <b>967,70</b>     | <b>609,65</b>   |
| <b>ZF.A.004</b><br>Regolarizzazione, pareggiamento e spietramento superficiale di terreno a morfologia non uniforme (con o senza presenza di trovanti rocciosi) da sottoporre a lavorazione a strisce. Ad Ha ragguagliato. |             |                   |                 |
| <b>Sommano (Ha)</b>  | <b>0,93</b> | <b>967,70</b>     | <b>899,96</b>   |
| <b>ZF.A.004</b><br>Regolarizzazione, pareggiamento e spietramento superficiale di terreno a morfologia non uniforme (con o senza presenza di trovanti rocciosi) da sottoporre a lavorazione a strisce. Ad Ha ragguagliato. |             |                   |                 |
| <b>Sommano (Ha)</b>  | <b>3,29</b> | <b>967,70</b>     | <b>3.183,73</b> |
| <b>ZF.A.004</b><br>Regolarizzazione, pareggiamento e spietramento superficiale di terreno a morfologia non uniforme (con o senza presenza di trovanti rocciosi) da sottoporre a lavorazione a strisce. Ad Ha ragguagliato. |             |                   |                 |
| <b>Sommano (Ha)</b>  | <b>0,63</b> | <b>967,70</b>     | <b>609,65</b>   |
| <b>ZF.A.004</b><br>Regolarizzazione, pareggiamento e spietramento superficiale di terreno a morfologia non uniforme (con o senza presenza di trovanti rocciosi) da sottoporre a lavorazione a strisce. Ad Ha ragguagliato. |             |                   |                 |
| <b>Sommano (Ha)</b>  | <b>3,29</b> | <b>967,70</b>     | <b>3.183,73</b> |
| <b>ZF.A.004</b><br>Regolarizzazione, pareggiamento e spietramento superficiale di terreno a morfologia non uniforme (con o senza presenza di trovanti rocciosi) da sottoporre a lavorazione a strisce. Ad Ha ragguagliato. |             |                   |                 |
| <b>Sommano (Ha)</b>  | <b>3,48</b> | <b>967,70</b>     | <b>3.367,60</b> |



| Articolo e descrizione  | Quantità      | Prezzo Unitario € | Importo €       |
|---|---------------|-------------------|-----------------|
| <b>ZF.A.004</b><br>Regolarizzazione, pareggiamento e spietramento superficiale di terreno a morfologia non uniforme (con o senza presenza di trovanti rocciosi) da sottoporre a lavorazione a strisce. Ad Ha ragguagliato.  |               |                   |                 |
| <b>Sommano (Ha)</b>   | <b>0,63</b>   | <b>967,70</b>     | <b>609,65</b>   |
| <b>ZF.A.004</b><br>Regolarizzazione, pareggiamento e spietramento superficiale di terreno a morfologia non uniforme (con o senza presenza di trovanti rocciosi) da sottoporre a lavorazione a strisce. Ad Ha ragguagliato.  |               |                   |                 |
| <b>Sommano (Ha)</b>   | <b>0,63</b>   | <b>967,70</b>     | <b>609,65</b>   |
| <b>ZF.A.004</b><br>Regolarizzazione, pareggiamento e spietramento superficiale di terreno a morfologia non uniforme (con o senza presenza di trovanti rocciosi) da sottoporre a lavorazione a strisce. Ad Ha ragguagliato.  |               |                   |                 |
| <b>Sommano (Ha)</b>   | <b>0,93</b>   | <b>967,70</b>     | <b>899,96</b>   |
| <b>ZF.A.004</b><br>Regolarizzazione, pareggiamento e spietramento superficiale di terreno a morfologia non uniforme (con o senza presenza di trovanti rocciosi) da sottoporre a lavorazione a strisce. Ad Ha ragguagliato.  |               |                   |                 |
| <b>Sommano (Ha)</b>   | <b>1,73</b>   | <b>967,70</b>     | <b>1.674,12</b> |
| <b>ZF.A.004</b><br>Regolarizzazione, pareggiamento e spietramento superficiale di terreno a morfologia non uniforme (con o senza presenza di trovanti rocciosi) da sottoporre a lavorazione a strisce. Ad Ha ragguagliato.  |               |                   |                 |
| <b>Sommano (Ha)</b>   | <b>1,73</b>   | <b>967,70</b>     | <b>1.674,12</b> |
| <b>ZF.A.008.001</b><br>Lavorazione localizzata del terreno, per il successivo rimboschimento, mediante buche delle dimensioni di cm 100x100x80, da aprire meccanicamente con impiego di escavatore tipo "ragno", compreso eventuale leggero decespugliamento e rinterro della stessa:a) in terreni poco cespugliati e minima pendenza |               |                   |                 |
| <b>Sommano (buca)</b>   | <b>560,00</b> | <b>5,40</b>       | <b>3.024,00</b> |
| <b>ZF.A.008.001</b><br>Lavorazione localizzata del terreno, per il successivo rimboschimento, mediante buche delle dimensioni di cm 100x100x80, da aprire meccanicamente con impiego di escavatore tipo "ragno", compreso eventuale leggero decespugliamento e rinterro della stessa:a) in terreni poco cespugliati e minima pendenza |               |                   |                 |



| Articolo e descrizione   | Quantità      | Prezzo Unitario € | Importo €       |
|--|---------------|-------------------|-----------------|
|  |               |                   |                 |
| <b>Sommano (buca)</b>  | <b>352,00</b> | <b>5,40</b>       | <b>1.900,80</b> |
| <b>ZF.A.008.001</b><br>Lavorazione localizzata del terreno, per il successivo rimboschimento, mediante buche delle dimensioni di cm 100x100x80, da aprire meccanicamente con impiego di escavatore tipo "ragno", compreso eventuale leggero decespugliamento e rinterro della stessa:a) in terreni poco cespugliati e minima pendenza  |               |                   |                 |
| <b>Sommano (buca)</b>  | <b>186,00</b> | <b>5,40</b>       | <b>1.004,40</b> |
| <b>ZF.A.008.002</b><br>Lavorazione localizzata del terreno, per il successivo rimboschimento, mediante buche delle dimensioni di cm 100x100x80, da aprire meccanicamente con impiego di escavatore tipo "ragno", compreso eventuale leggero decespugliamento e rinterro della stessa:b) in terreni mediamente cespugliati e media pendenza   |               |                   |                 |
| <b>Sommano (buca)</b>  | <b>560,00</b> | <b>6,70</b>       | <b>3.752,00</b> |
| <b>ZF.A.008.002</b><br>Lavorazione localizzata del terreno, per il successivo rimboschimento, mediante buche delle dimensioni di cm 100x100x80, da aprire meccanicamente con impiego di escavatore tipo "ragno", compreso eventuale leggero decespugliamento e rinterro della stessa:b) in terreni mediamente cespugliati e media pendenza   |               |                   |                 |
| <b>Sommano (buca)</b>  | <b>352,00</b> | <b>6,70</b>       | <b>2.358,40</b> |
| <b>ZF.B.004.001</b><br>Rimboschimento, mediante piantagione, di terreno precedentemente lavorato a scasso andante, a strisce, a gradoni, e buche, mediante la messa a dimora di piantine di specie forestali in genere (fitocella o vasetto), età inferiore a due anni, compresi gli oneri per il trasporto e la distribuzione di esse all'interno del cantiere, per il picchettamento dei sestii, per la messa a dimora di piantine rese franco cantiere e per quanto altro occorra. Escluso il costo di fornitura delle piantine.a- trasporto e piantagione a pianta in terreni con poche difficoltà |               |                   |                 |
| <b>Sommano (cad.)</b>  | <b>560,00</b> | <b>1,80</b>       | <b>1.008,00</b> |
| <b>ZF.B.004.001</b><br>Rimboschimento, mediante piantagione, di terreno precedentemente lavorato a scasso andante, a strisce, a gradoni, e buche, mediante la messa a dimora di piantine di specie forestali in genere (fitocella o vasetto), età inferiore a due anni, compresi gli oneri per il trasporto e la distribuzione di esse all'interno del cantiere, per il picchettamento dei sestii, per la messa a dimora di piantine rese franco cantiere e per quanto altro occorra. Escluso il costo di fornitura delle piantine.a- trasporto e piantagione a pianta in terreni con poche difficoltà |               |                   |                 |
| <b>Sommano (cad.)</b>  | <b>350,00</b> | <b>1,80</b>       | <b>630,00</b>   |
| <b>ZF.B.004.002</b><br>Rimboschimento, mediante piantagione, di terreno precedentemente lavorato a scasso andante, a strisce, a gradoni, e buche, mediante la messa a dimora di piantine di specie   |               |                   |                 |

| Articolo e descrizione  | Quantità       | Prezzo Unitario € | Importo €       |
|---|----------------|-------------------|-----------------|
| forestali in genere (fitocella o vasetto), età inferiore a due anni, compresi gli oneri per il trasporto e la distribuzione di esse all'interno del cantiere, per il picchettamento dei sestì, per la messa a dimora di piantine rese franco cantiere e per quanto altro occorra. Escluso il costo di fornitura delle piantine.b- trasporto e piantagione a pianta in terreni con medie difficoltà'   |                |                   |                 |
| <b>Sommano (cad.)</b>   | <b>560,00</b>  | <b>2,00</b>       | <b>1.120,00</b> |
| <b>ZF.B.004.002</b>   |                |                   |                 |
| Rimboschimento, mediante piantagione, di terreno precedentemente lavorato a scasso andante, a strisce, a gradoni, e buche, mediante la messa a dimora di piantine di specie forestali in genere (fitocella o vasetto), età inferiore a due anni, compresi gli oneri per il trasporto e la distribuzione di esse all'interno del cantiere, per il picchettamento dei sestì, per la messa a dimora di piantine rese franco cantiere e per quanto altro occorra. Escluso il costo di fornitura delle piantine.b- trasporto e piantagione a pianta in terreni con medie difficoltà' |                |                   |                 |
| <b>Sommano (cad.)</b>   | <b>350,00</b>  | <b>2,00</b>       | <b>700,00</b>   |
| <b>ZF.C.001</b>   |                |                   |                 |
| Aratura alla profondità di cm 30 - 40 per interrimento erbe spontanee.  |                |                   |                 |
| <b>Sommano (Ha)</b>   | <b>5,60</b>    | <b>279,40</b>     | <b>1.564,64</b> |
| <b>ZF.C.001</b>   |                |                   |                 |
| Aratura alla profondità di cm 30 - 40 per interrimento erbe spontanee.  |                |                   |                 |
| <b>Sommano (Ha)</b>   | <b>3,52</b>    | <b>279,40</b>     | <b>983,49</b>   |
| <b>ZF.C.001</b>   |                |                   |                 |
| Aratura alla profondità di cm 30 - 40 per interrimento erbe spontanee.  |                |                   |                 |
| <b>Sommano (Ha)</b>   | <b>0,93</b>    | <b>279,40</b>     | <b>259,84</b>   |
| <b>ZF.C.003</b>   |                |                   |                 |
| Cure colturali, da attuare a mano, al rimboschimento eseguito con l'impiego di conifere e/o latifoglie su terreno lavorato andantemente a buche ed a strisce, consistenti in lavori di diserbo, sarchiature, rincalzature, limitatamente all'area di insidenza delle piante, per una superficie non inferiore a mq 1.00 .   |                |                   |                 |
| <b>Sommano (pianta)</b>   | <b>2240,00</b> | <b>0,70</b>       | <b>1.568,00</b> |
| <b>ZF.C.003</b>   |                |                   |                 |
| Cure colturali, da attuare a mano, al rimboschimento eseguito con l'impiego di conifere e/o latifoglie su terreno lavorato andantemente a buche ed a strisce, consistenti in lavori di diserbo, sarchiature, rincalzature, limitatamente all'area di insidenza delle piante, per una superficie non inferiore a mq 1.00 .   |                |                   |                 |
| <b>Sommano (pianta)</b>   | <b>1408,00</b> | <b>0,70</b>       | <b>985,60</b>   |

| Articolo e descrizione  | Quantità      | Prezzo Unitario € | Importo €     |
|---|---------------|-------------------|---------------|
| <b>ZF.C.003</b><br>Cure colturali, da attuare a mano, al rimboschimento eseguito con l'impiego di conifere e/o latifoglie su terreno lavorato andatamente a buche ed a strisce, consistenti in lavori di diserbo, sarchiature, rincalzature, limitatamente all'area di insidenza delle piante, per una superficie non inferiore a mq 1.00 .   |               |                   |               |
| <b>Sommano (pianta)</b>   | <b>372,00</b> | <b>0,70</b>       | <b>260,40</b> |
| <b>ZF.C.006.001</b><br>Risarcimento delle fallanze, oltre il 5 %, nei rimboschimenti realizzati con piantine forestali di Conifere e/o Latifoglie, (fitocella o vasetto) rese franco cantiere, su terreno comunque preparato, compresi gli oneri per trasporto e distribuzione in cantiere, apertura della buchetta e messa dimora. Escluso il costo di fornitura delle piantine:a- in terreni con poche difficoltà e pendenza minima |               |                   |               |
| <b>Sommano (cad.)</b>   | <b>336,00</b> | <b>1,80</b>       | <b>604,80</b> |
| <b>ZF.C.006.001</b><br>Risarcimento delle fallanze, oltre il 5 %, nei rimboschimenti realizzati con piantine forestali di Conifere e/o Latifoglie, (fitocella o vasetto) rese franco cantiere, su terreno comunque preparato, compresi gli oneri per trasporto e distribuzione in cantiere, apertura della buchetta e messa dimora. Escluso il costo di fornitura delle piantine:a- in terreni con poche difficoltà e pendenza minima |               |                   |               |
| <b>Sommano (cad.)</b>   | <b>212,00</b> | <b>1,80</b>       | <b>381,60</b> |
| <b>ZF.C.006.001</b><br>Risarcimento delle fallanze, oltre il 5 %, nei rimboschimenti realizzati con piantine forestali di Conifere e/o Latifoglie, (fitocella o vasetto) rese franco cantiere, su terreno comunque preparato, compresi gli oneri per trasporto e distribuzione in cantiere, apertura della buchetta e messa dimora. Escluso il costo di fornitura delle piantine:a- in terreni con poche difficoltà e pendenza minima |               |                   |               |
| <b>Sommano (cad.)</b>   | <b>56,00</b>  | <b>1,80</b>       | <b>100,80</b> |
| <b>ZF.C.006.002</b><br>Risarcimento delle fallanze, oltre il 5 %, nei rimboschimenti realizzati con piantine forestali di Conifere e/o Latifoglie, (fitocella o vasetto) rese franco cantiere, su terreno comunque preparato, compresi gli oneri per trasporto e distribuzione in cantiere, apertura della buchetta e messa dimora. Escluso il costo di fornitura delle piantine:b- in terreni di difficoltà o pendenza media         |               |                   |               |
| <b>Sommano (cad.)</b>   | <b>336,00</b> | <b>2,20</b>       | <b>739,20</b> |
| <b>ZF.C.006.002</b><br>Risarcimento delle fallanze, oltre il 5 %, nei rimboschimenti realizzati con piantine forestali di Conifere e/o Latifoglie, (fitocella o vasetto) rese franco cantiere, su terreno comunque preparato, compresi gli oneri per trasporto e distribuzione in cantiere, apertura della buchetta e messa dimora. Escluso il costo di fornitura delle piantine:b- in terreni di difficoltà o pendenza media         |               |                   |               |

| Articolo e descrizione   |  | Quantità | Prezzo Unitario € | Importo €  |
|--|--|----------|-------------------|------------|
| Sommano (cad.)   |  | 212,00   | 2,20              | 466,40     |
| ZF.C.006.002   |  |          |                   |            |
| Risarcimento delle fallanze, oltre il 5 %, nei rimboschimenti realizzati con piantine forestali di Conifere e/o Latifoglie, (fitocella o vasetto) rese franco cantiere, su terreno comunque preparato, compresi gli oneri per trasporto e distribuzione in cantiere, apertura della buchetta e messa dimora. Escluso il costo di fornitura delle piantine:b- in terreni di difficoltà o pendenza media |  |          |                   |            |
| Sommano (cad.)   |  | 56,00    | 2,20              | 123,20     |
| (Totale Lavorazioni + Sicurezza di fase) = Totale Computo €  |  |          |                   | 644.739,61 |
| QUADRO RIEPILOGATIVO GENERALE  |  |          |                   |            |
| Totale Lavorazioni   |  |          |                   | 644.611,45 |
| Totale Sicurezza   |  |          |                   | 0,00       |
| Totale progetto  |  |          |                   | 644.739,61 |
| QUADRO RIEPILOGO PER CAPITOLI E SOTTOCAPITOLI  |  |          |                   |            |
| 1. Cantiere di Crapitudine   |  |          |                   |            |
| 1.1. Interventi sui gradoni  |  |          |                   |            |
| ---  |  |          |                   | 9.735,06   |
| 1.2. Interventi sul piazzale   |  |          |                   |            |
| ---  |  |          |                   | 3.367,60   |
| 1.6. Ripiantumazione   |  |          |                   |            |
| ---  |  |          |                   | 14.691,04  |
| Totale Capitolo 1. Cantiere di Crapitudine €   |  |          |                   | 27.793,70  |
| 2. Cantiere di Muntone   |  |          |                   |            |
| 2.1. Interventi sui gradoni  |  |          |                   |            |
| ---  |  |          |                   | 2.893,42   |
| 2.3. Terreno vegetale  |  |          |                   |            |
| ---  |  |          |                   | 2.893,42   |
| 2.6. Ripiantumazione   |  |          |                   |            |

| Articolo e descrizione                              |   |                              | Quantità | Prezzo Unitario € | Importo €         |
|---|---|------------------------------|----------|-------------------|-------------------|
|   |   | ---                          |          |                   | 6.594,19          |
|   | <b>Totale Capitolo 2. Cantiere di Muntone €</b> |                              |          |                   | <b>12.381,03</b>  |
|   | <b>3. Area Impianto</b>                         |                              |          |                   |                   |
|   |   | 3.1. Rimodellamento piazzale |          |                   |                   |
|   |   | ---                          |          |                   | 899,96            |
|   |   | 3.2. Terreno vegetale        |          |                   |                   |
|   |   | ---                          |          |                   | 899,96            |
|   |   | 3.5. Ripiantumazione         |          |                   |                   |
|   |   | ---                          |          |                   | 4.977,90          |
|   | <b>Totale Capitolo 3. Area Impianto €</b>       |                              |          |                   | <b>6.777,82</b>   |
|   | ---   |                              |          |                   |                   |
|   |   | ---                          |          |                   |                   |
|   |   | ---                          |          |                   | 597.787,06        |
|   | <b>Totale Capitolo --- €</b>                    |                              |          |                   | <b>597.787,06</b> |
|   |   |                              |          |                   |                   |
| <b>QUADRO RIEPILOGATIVO PER CATEGORIE DI LAVORI</b> |   |                              |          |                   |                   |
|   | <Categoria non definita>                        |                              |          |                   | 644.739,61        |
|   |   |                              |          |                   |                   |

Il Progettista